

RELATÓRIO FOTOGRÁFICO 1ª MEDIÇÃO - REFORMA DE POSTO DE SAÚDE DO LIMEIRA NO MUNICÍPIO DE SANTALUZ/BAHIA.

DATA	MUNICÍPIO	EMPREENDIMENTO
30/11/2023	Santaluz	Reforma de posto de saúde do Limeira no município de santaluz/bahia.



Foto 01 - Placa de obra em chapa aço galvanizado, instalada - Rev 02_01/2022



Foto 02 - Demolição de alvenaria de bloco cerâmico e=0,09m - revestida

DATA	MUNICÍPIO	EMPREENDIMENTO
30/11/2023	Santaluz	Reforma de posto de saúde do limeira no município de santaluz/bahia.



Foto 03 - Demolição de alvenaria de bloco cerâmico e=0,09m - revestida



Foto 04 - Demolição manual de piso cimentado - Rev 01

Franklin
Franklin de J. Sena
Engenheiro Civil
Crea 053000910-7

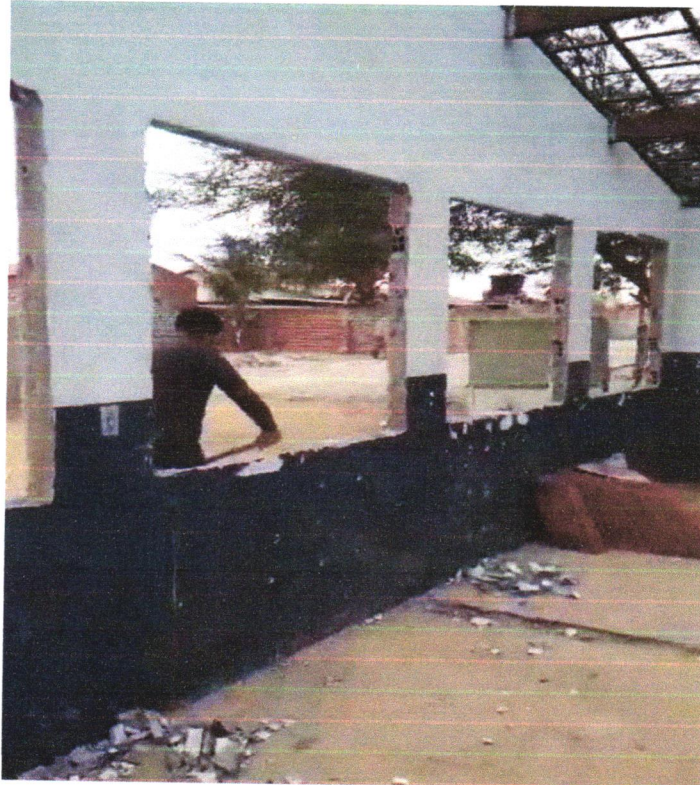

Antonio Soares Cordeiro Neto
Antonio Soares Cordeiro Neto
Engenheiro Civil
CREA - 05188854-2

DATA	MUNICIPIO	EMPREENDIMENTO
30/11/2023	Santaluz	Reforma de posto de saúde do limeira no municipio de santaluz/bahia.



Foto 05- Demolição de reboco



Foto 06 - ESCAVAÇÃO MANUAL DE VALA (INCLUINDO ESCAVAÇÃO PARA COLOCAÇÃO DE FÔRMAS).
AF_06/2017

Franklin de J. Sena
Engenheiro Civil
Crea 052008919-7





Antonio Soares Cordeiro Neto
Engenheiro Civil
CREA+ 05188554-2

DATA	MUNICÍPIO	EMPREENDIMENTO
30/11/2023	Santaluz	Reforma de posto de saúde do limeira no município de santaluz/bahia.

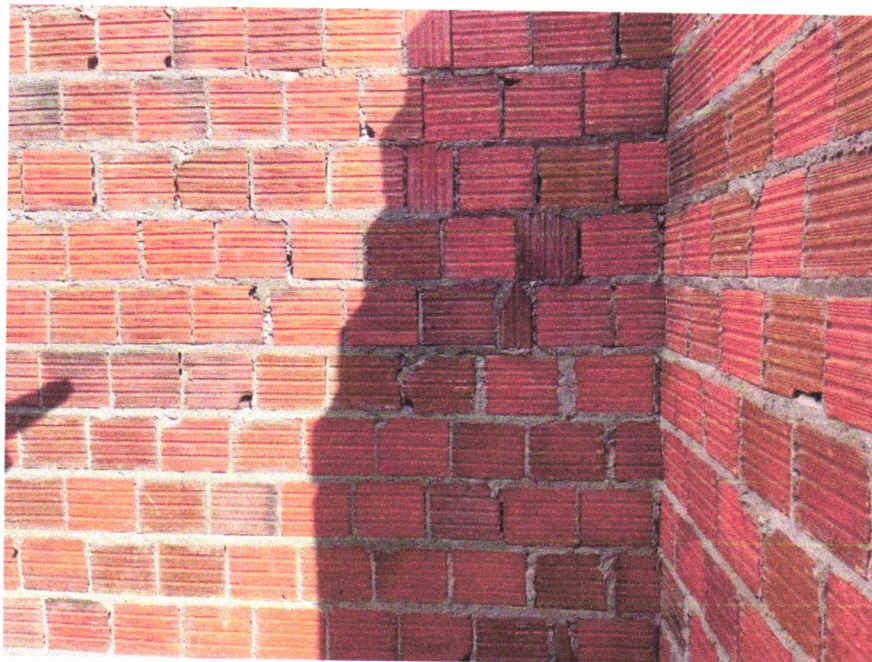

Foto 07 - ALVENARIA DE VEDAÇÃO DE BLOCOS CERÂMICOS FURADOS NA HORIZONTAL DE 9X19X29 CM (ESPESSURA 9 CM) E ARGAMASSA DE ASSENTAMENTO COM PREPARO EM BETONEIRA. AF_12/2021



Franklin de J. Sena
Engenheiro Civil
Crea 052009210-7





Antonio Soares Cordeiro Neto
Engenheiro Civil
CREA-051888554-2

Foto 08 - ALVENARIA DE VEDAÇÃO DE BLOCOS CERÂMICOS FURADOS NA HORIZONTAL DE 9X19X29 CM (ESPESSURA 9 CM) E ARGAMASSA DE ASSENTAMENTO COM PREPARO EM BETONEIRA. AF_12/2021

DATA	MUNICÍPIO	EMPREENHIMENTO
30/11/2023	Santaluz	Reforma de posto de saúde do limeira no município de santaluz/bahia.

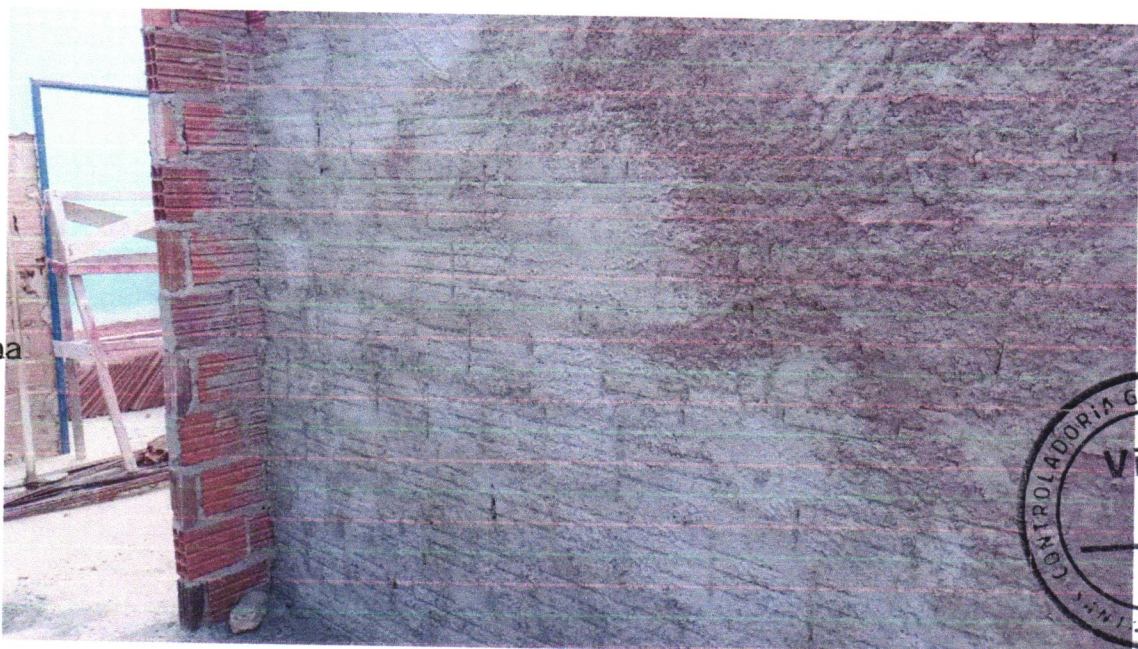

Foto 09 - CHAPISCO APLICADO EM ALVENARIA (COM PRESENÇA DE VÃOS) E ESTRUTURAS DE CONCRETO DE FACHADA, COM EQUIPAMENTO DE PROJEÇÃO. ARGAMASSA TRAÇO 1:3 COM PREPARO EM BETONEIRA 400 L. AF_06/2014



Franklin de J. Sena
Engenheiro Civil
Crea 053208915-7

Antonio Soares Cordeiro Neto
Engenheiro Civil
CREA - 051888554-2



Foto 10 - CHAPISCO APLICADO EM ALVENARIA (COM PRESENÇA DE VÃOS) E ESTRUTURAS DE CONCRETO DE FACHADA, COM EQUIPAMENTO DE PROJEÇÃO. ARGAMASSA TRAÇO 1:3 COM PREPARO EM BETONEIRA 400 L. AF_06/2014

DATA	MUNICÍPIO	EMPREENDIMENTO
30/11/2023	Santaluz	Reforma de posto de saúde do limeira no município de santaluz/bahia.



Foto 11 - MASSA ÚNICA, PARA RECEBIMENTO DE PINTURA OU CERÂMICA, ARGAMASSA INDUSTRIALIZADA, PREPARO MECÂNICO, APLICADO COM EQUIPAMENTO DE MISTURA E PROJEÇÃO DE 1,5 M3/H EM FACES INTERNAS DE PAREDES, ESPESSURA DE 5MM, SEM EXECUÇÃO DE TALISCAS.
AF_06/2014

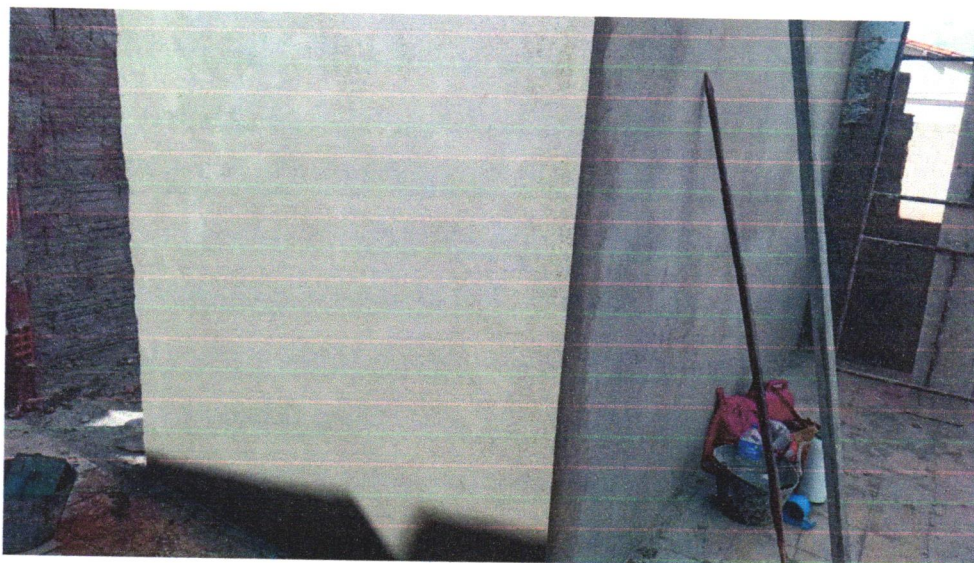

Franklin de J. Sena
Engenheiro Civil
Crea 052609919-7



Antonio Soares Cordeiro Neto
Engenheiro Civil
CREA+ 051888554-2

Foto 12 - MASSA ÚNICA, PARA RECEBIMENTO DE PINTURA OU CERÂMICA, ARGAMASSA INDUSTRIALIZADA, PREPARO MECÂNICO, APLICADO COM EQUIPAMENTO DE MISTURA E PROJEÇÃO DE 1,5 M3/H EM FACES INTERNAS DE PAREDES, ESPESSURA DE 5MM, SEM EXECUÇÃO DE TALISCAS.
AF_06/2014

DATA	MUNICÍPIO	EMPREENDIMENTO
30/11/2023	Santaluz	Reforma de posto de saúde do limeira no município de santaluz/bahia.



Foto 13 - Retelhamento em cobertura com telha ceramica tipo canal comum, Itabaiana ou similar.



Foto 14 - Retelhamento em cobertura com telha ceramica tipo canal comum, Itabaiana ou similar.

Franklin de J. Sena
Engenheiro Civil
Crea 052099919-7

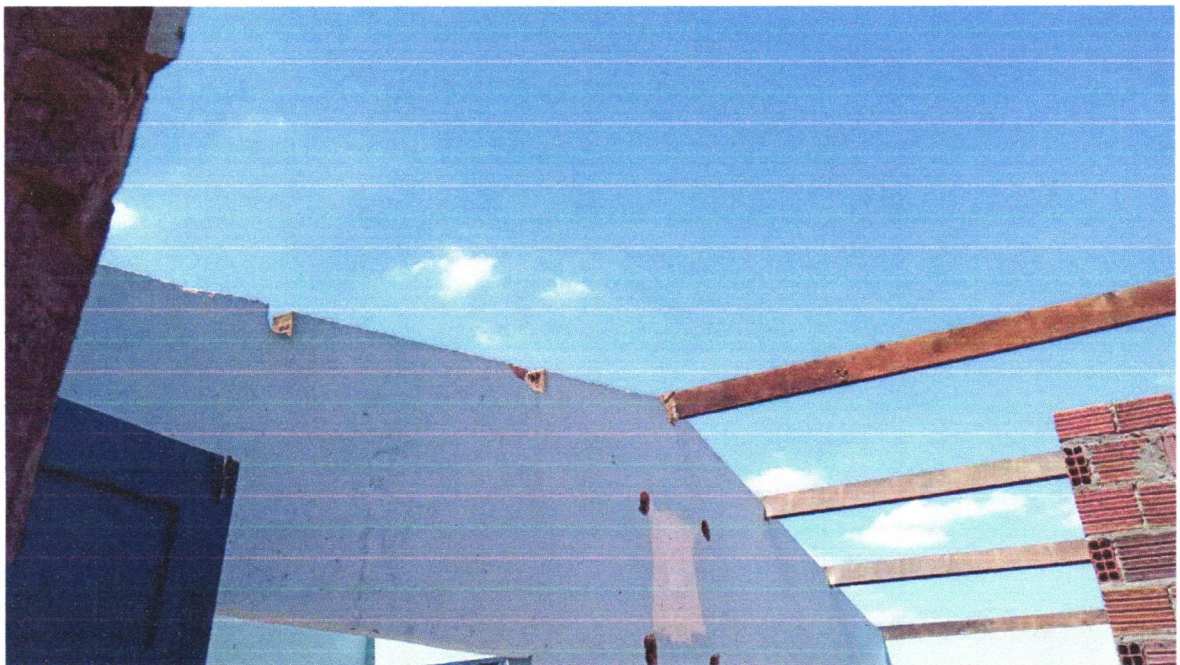

Antonio Soares Cordeiro Neto
Engenheiro Civil
CREA 051888554-2